

Anlage 6Grundriss des Kellergeschosses des Bewertungsobjekts

ohne Maßstab

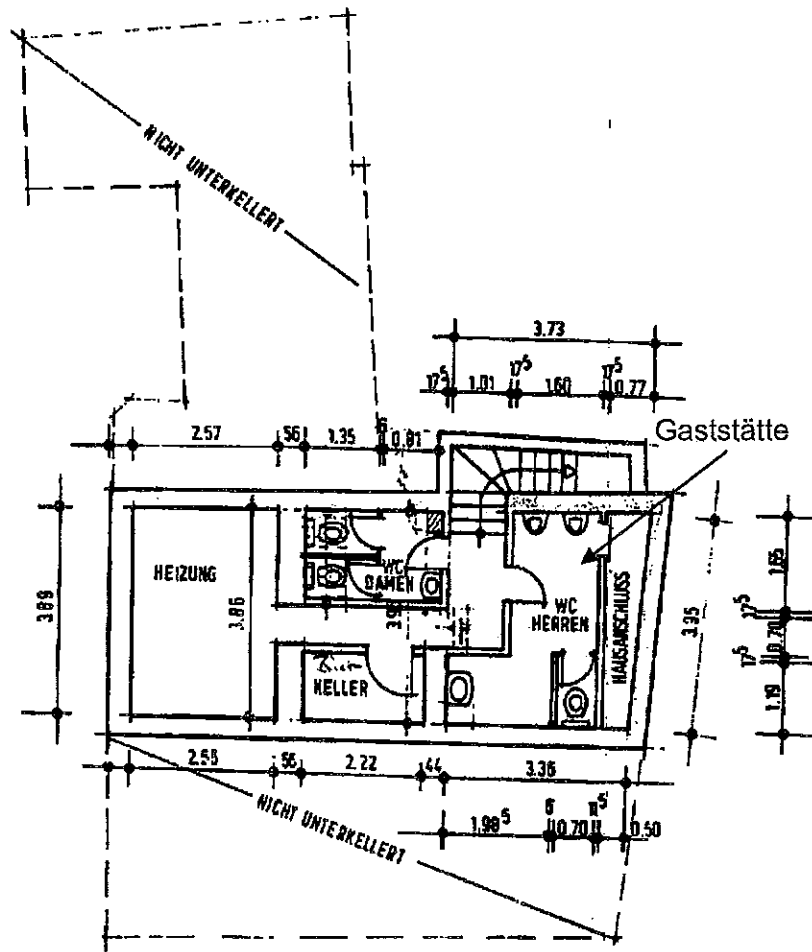

Anlage 8

Grundriss des Obergeschosses des Bewertungsobjekts

ohne Maßstab

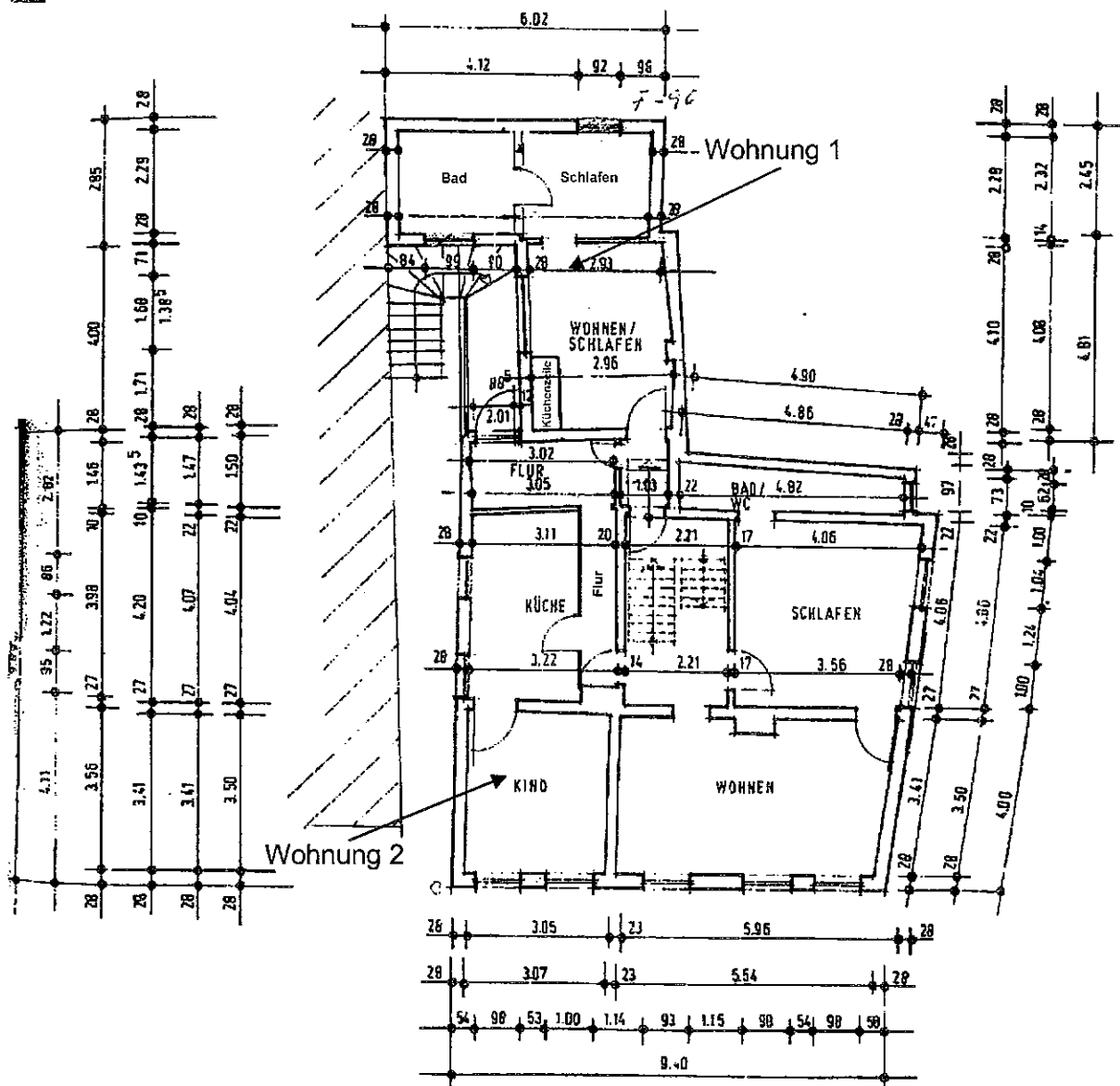

Hinweis:

Der Grundriss wurde teilweise auf der Basis örtlicher Erhebungen beim Besichtigungstermin verändert bzw. in Bezug auf die vorliegenden Bauzeichnungen ergänzt. Dieser weist daher nur eine eingeschränkte Genauigkeit auf und ist nur als Grundlage dieser Wertermittlung zu verwenden.

